

Dvišalė prekyba (2017)

LT eksporto struktūra į Vokietiją, 2016-2017

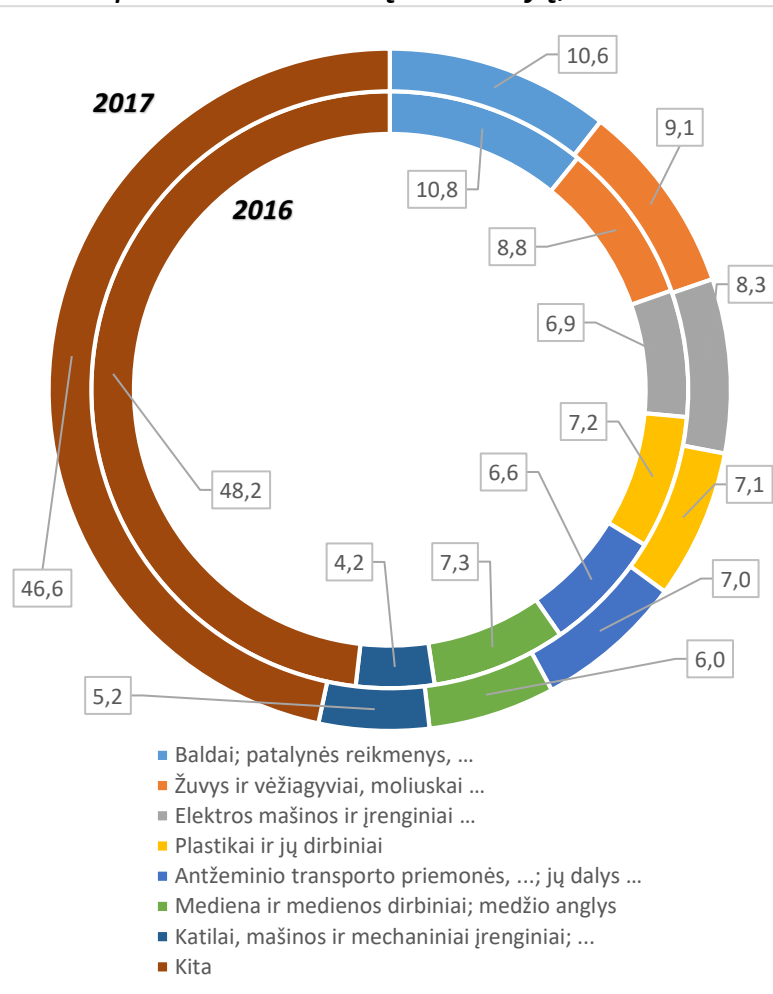

Perspektyvūs sektoriai eksportui: baldai, mediena, elektriniai prietaisai, maisto ir tekstilės pramonė.

Prekybos apyvarta: **5,46** mlrd. EUR

Prekybos partnerė: **Nr. 2**

Prekybos pokytis: **↑ 15,3%**

Eksportas: **1,93** mlrd. EUR

Eksporto partnerė: **Nr. 4**

Eksporto pokytis: **↑ 11,3%**

Importas: **3,53** mlrd. EUR

Importo partnerė: **Nr. 2**

Importo pokytis: **↑ 17,6%**

Importo struktūra: antžeminės transporto priemonės (22,3%), katilai, mašinos ir mechaniniai įrengimai (16,9%), elektros mašinos ir įrenginiai (11,5%), plastikai (7,3 %).

Investicijos (2018-06-30)

Vokietijos investuotojai Lietuvoje:

Siemens 	Allianz 
Deutsche Post 	Schmitz Cargobull 
Hella group 	Continental 

Daugiausia investuota į:

- Didmeninė ir mažmeninė prekyba (34,3%)
- Nekilnojamojo turto operacijos (22,9%)
- Apdirbamoji gamyba (21,9%)

Vokietijos TI Lietuvoje: **966,75** mln. EUR

Pagal TUI dydį: **Nr. 5**

6,2 proc. nuo visų TUI Lietuvoje

Lietuvos TI Vokietijoje: **14,86** mln. EUR

Pagal TI dydį: **Nr. 16**

Bendra informacija apie Vokietiją

**Bendradarbiavimo institucijos.** Vilniuje veikia Vokietijos ir Baltijos šalių prekybos rūmai.

**Dvišalės sutartys.** dėl kapitalo investicijų skatinimo ir jų abipusės apsaugos; dėl pajamų ir kapitalo dvigubo apmokestinimo išvengimo.

**Turizmas.** Vokietija yra 2 atvykstamojo turizmo rinka LT – 171,1 tūkst. turistų (11% rinkos); -2,8% sumažėjimas (2017 m.).

**Pagrindinės pramonės šakos:** Automobiliai, mechanikos, elektros inžinerija, logistika.

**Eksportuojama produkcija:** Mašinos, transporto priemonės, chemikalai, metalai.

**Importuojama produkcija:** Mašinos, transporto priemonės, chemikalai, maistas, tekstilė.

**Eksporto kryptys:** JAV(8.7%), Prancūzija(8.2%), Kinija (6.7%), Jungtinė Karalystė(6.5%), Nyderlandai,(6.3%)

**Importo kryptys:** Kinija (9.8%), Nyderlandai (8.1%), Prancūzija (6.2%), JAV (6.1%).